

Tourist-Information Meßkirch
Hauptstr. 25-27
88605 Meßkirch
Tel.: 07575/ 206-1422
tourismus@messkirch.de
www.schloss-messkirch.de



FÜR KINDER im Museumskeller



BASTEL-WERKSTATT

• Wir bauen Dosenlichter und Leder-Schlüsselanhänger

WICHTEL-SUCHSPIEL

• Wo haben sich unsere Wichteltüren versteckt?
Die Infos zum Suchspiel gibt's direkt im Museumskeller

Samstag: 15:00 - 19:00 Uhr, Sonntag: 12:00 - 17:00 Uhr

Die Aufsichtspflicht der Kinder obliegt den Eltern!



WICHTELHÄUSER - WORKSHOP am 27./ 28.11.2025, jeweils von 15:00 -17:00 Uhr

für Kinder ab 7 Jahren

Wir bauen ein Wichtelhaus und stellen diese dann bei der Schlossweihnacht aus!

Kosten: 10 € pro Kind

Ort: Workshop & Ausstellung finden im Turmzimmer im Schloss Meßkirch statt.

Die Plätze pro Tag sind begrenzt,
eine Anmeldung ist erforderlich!

Tel.: 07575 2061422, tourismus@messkirch.de

KASPERLETHEATER DES KINDERGARTENS KINDERNEST im Seminarraum



Samstag: 17:00 & 18:00 Uhr
Sonntag: 14:00 & 15:00 Uhr

geeignet für Kinder von 2-7 Jahren



ESELREITEN & KUTSCHFAHRTEN im Hofgarten



Sonntag von 13:00 - 16:00 Uhr

CAMPUS GALLI BRETTSPIEL im Turmzimmer



Spielt mit uns das Campus Galli Brettspiel von HUCH!
und baut ein Kloster nach dem St. Galler Klosterplan.
Empfohlen ab 10 Jahren, für 2 – 4 Spielende, Spielzeit
60 min.

Auch das Campus Galli Puzzle kann bespielt werden!

Samstag: 16:00 - 20:00 Uhr, Sonntag: 12:00 - 18:00 Uhr

Kultur- und
Museumszentrum
**Schloss
Meßkirch**

MESSKIRCHER Schloss- Weihnacht

SA/ SO 29.11./ 30.11.2025



mit Biberbahn-
Sonderverkehr
am Samstag!
www.biberbahn.de

Schloss-Weihnacht

Samstag, 29. November 2025 ab 15 Uhr
Sonntag, 30. November 2025 ab 11:30 Uhr



Eingerahmt von Schloss Meßkirch reihen sich festlich geschmückte Stände behaglich aneinander und verzaubern mit ihrer stimmungsvollen Beleuchtung große und kleine Besucher. Künstler, Kunsthandwerker und Händler präsentieren aufwendig gestaltete Besonderheiten, Geschenke und festliche Dekorationen für die ganze Familie. Das Angebot lädt ein zum weihnachtlichen Geschenkekauf, zum Bestaunen von echter kunsthandwerklicher Fertigkeit oder einfach nur zum gemütlich über den Markt schlendern. Für Liebhaber guter Gaumenfreuden steht eine ganze Auswahl an gastronomischen Leckereien zur Auswahl.

Familien und Kinder freuen sich über den Besuch des Nikolauses, Eselreiten, das Kasperletheater des städtischen Kindergartens und das bunte Mitmachprogramm im Schlosskeller. Der Posaunenchor, das KreisverbandSeniorenOrchester und die Alphornbläser Meßkirch lassen bei ihren Auftritten weihnachtliche Stimmung aufkommen und der Kreuzerchor lädt zum gemütlichen Kaffee und Kuchen in den schönen Schlosssaal ein. Eine Bilderausstellung, ein Buchverkauf und die Museen im Schloss runden das bunte Angebot ab.

BESUCH DES NIKOLAUSES vor dem Schloss

Samstag & Sonntag, 16:00 -17:00 Uhr



MUSIKALISCHE KLÄNGE

Samstag:
16:00 Uhr KreisVerbandSeniorenOrchester Sigmaringen
im Festsaal

Sonntag:
13:00 Uhr Platzkonzert des Posaunenchors Meßkirchs
14:00 Uhr Alphornbläser Meßkirch im Festsaal

BUCH-VERKAUFS-AUSSTELLUNG im Saal

Die Kath. Öffentliche Bücherei Meßkirch bietet
diverse Bücher zum Verkauf an.

Sonntag: 12:00 -16:00 Uhr

MUSEEN IM SCHLOSS

In der Kreisgalerie kann die aktuelle Sonderausstellung „LandLeben - Mensch. Natur. Heimat“ besichtigt werden. Auch das Martin-Heidegger-Museum hat länger geöffnet.

Samstag: 14:00 - 19:00 Uhr, Sonntag: 12:00 - 17:00 Uhr

Das Oldtimermuseum hat während der gesamten
Schlossweihnacht geöffnet.

Samstag: 16:00 - 22:00 Uhr, Sonntag: 12:00 - 18:00 Uhr

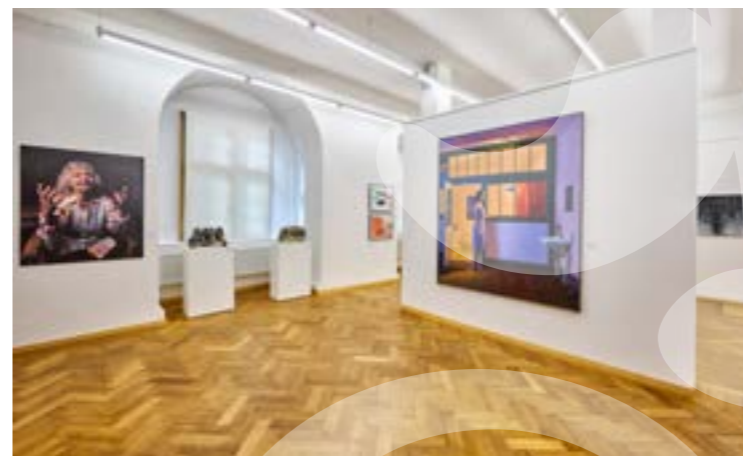

BILDERAUSSTELLUNG im Schlosskeller

Die Meßkircherin Ingeborg Geng und ihre
Malerfreunde zeigen ihre Bilder.

Samstag: 15:00 - 20:00 Uhr, Sonntag: 11:30 - 18:00 Uhr

KIRCHENFÜHRUNG

Am Sonntag um 15 Uhr,
Treffpunkt vor dem Seiteneingang der Kirche St. Martin

SCHLOSSCAFÉ im Festsaal

Bewirtung mit Kaffee und Kuchen durch den
Kreutzerchor Meßkirch e.V.

Samstag: 15:00 - 19:30 Uhr, Sonntag: 12:00 - 18:00 Uhr



ADVENTSVERKAUF im Herz-Jesu-Heim

Der Kirchenchor Boll der Kath. Kirchengemeinde
Meßkirch-Sauldorf verkauft Adventsdeko aus 2. Hand,
mit Kaffee und Kuchen.

Samstag: 16:00 - 20:00 Uhr, Sonntag: 12:00 - 18:00 Uhr

STANDTEILNEHMER

Das vielfältige Angebot der
Markt- und Essensstände
gibt's unter www.messkirch.de/schlossweihnacht

